

# Relatório Mensal de Atividades

(Coordenação Médica da Pediatria)

**Responsável: JANAÍNA FONSECA**

Hospital Estadual Getúlio Vargas		Unidade de Medida	Dias
Perspectiva	Diretriz	Fonte dos Dados	
	Objetivo	VITAI / TIMED	
Meta	Indicador	Forma de Medição (cálculo)	
5,5	Média de permanência Leito Pediátrico	Nº Pacientes-dia leitos Pediátricos Nº de Saídas hospitalares pediátricas	
		Periodicidade de Avaliação	

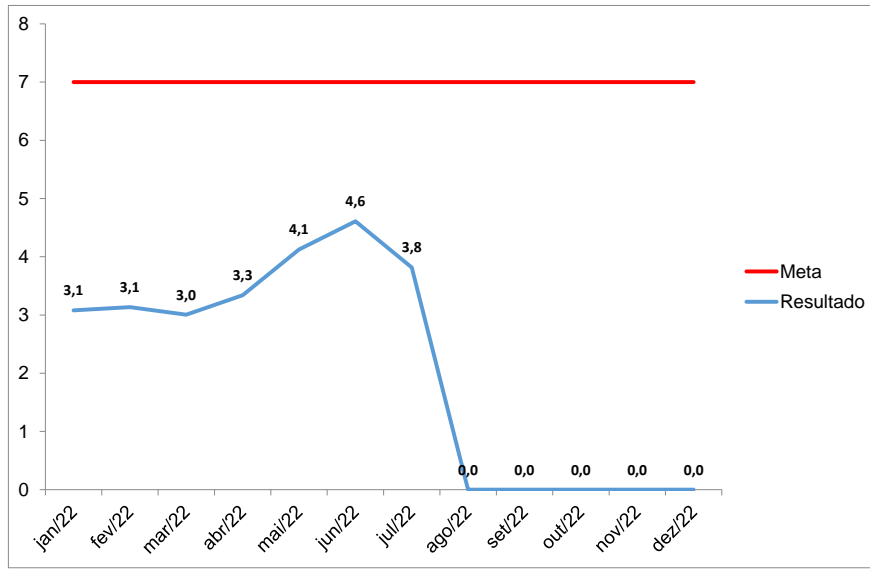

Mensal
<b>Área Responsável</b>
Coordenador Médico da Pediatria
<b>Responsável pela Coleta de Dados</b>
Coordenador Estatística
<b>Responsável pela Análise de Dados</b>
Coordenador Médico da Pediatria
<b>Referencial Comparativo</b>
<b>Versão</b>
<b>Última Atualização</b>

**Análise Crítica**

O tempo médio de permanência no Bloco Pediátrico no mês de Julho/22, ficou em 3,82 dias. A implementação de protocolos e rotinas otimizam o tempo médio de permanência.

**Ação de Melhoria**

Favorável para o próximo mês.

Compilação de dados - Indicador

Indicador:

	jan/22	fev/22	mar/22	abr/22	mai/22	jun/22	jul/22	ago/22	set/22	out/22	nov/22	dez/22	Resultado
<b>META</b>	<b>7</b>	<b>7</b>	<b>7</b>	<b>7</b>	<b>7</b>	<b>7</b>	<b>7</b>	<b>7</b>	<b>7</b>	<b>7</b>	<b>7</b>	<b>7</b>	
Nº Pacientes-dia leitos Pediátricos	496	492	613	618	689	673	565						
Nº de Saídas hospitalares pediátricas	161	157	204	185	167	146	148						
<b>Fórmula de Cálculo:</b>	3,1	3,1	3,0	3,3	4,1	4,6	3,8	#DIV/0!	#DIV/0!	#DIV/0!	#DIV/0!	#DIV/0!	

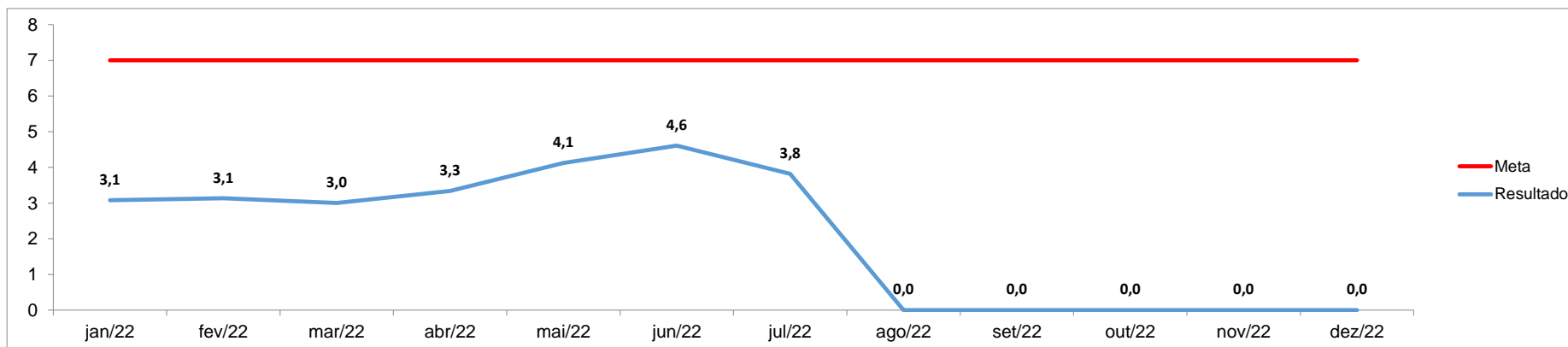

**Anexos:**



**Governo do Rio de Janeiro**  
**Secretaria Estadual de Saúde**  
**Hospital Estadual Getúlio Vargas**

**Anexos:**